

semaine de l'égalité | exposition photographique « E N S E M B L E (S) »

Parvis de la Gare de Lyon - à partir du 30 novembre 2009



Photographes : Hugues Lawson et William Darivats

La SNCF participe à la semaine de l'égalité organisée par le Conseil Régional d'Ile-de-France en partenariat avec la HALDE et l'ACSE



PÔLE PROMOTION DE L'ÉGALITÉ DES CHANCES
ET DES DIVERSITÉS



Qu'est ce que la semaine de l'égalité ?

Discriminer est un délit ! Et lutter contre toutes les formes de discriminations relève de la responsabilité de tous... Voilà pourquoi la Région organise la 2e semaine de l'égalité du 30 novembre au 4 décembre 2009. Organisé cette année en partenariat avec la Halde et l'Acisé, cet événement représente une occasion unique de sensibiliser les Franciliennes et les Franciliens sur la question des discriminations.

Agir pour mieux vivre ensemble

La semaine de l'égalité a pour objectifs de sensibiliser l'opinion publique, d'interpeller les décideurs et d'affirmer l'engagement du conseil régional aux côtés de ses partenaires, la haute autorité de lutte contre les discriminations et pour l'égalité (Halde) et l'agence nationale pour la cohésion sociale et l'égalité des chances (l'Acisé). Au-delà de la mobilisation de chacun, il s'agit aussi d'encourager le travail en réseau et l'action sur les territoires.

Pour sensibiliser le plus grand nombre de personnes, la Région et ses partenaires proposent aux structures engagées dans la lutte contre les discriminations de s'impliquer dans l'organisation de cet événement, et de relayer leurs initiatives. Toute structure engagée dans cette lutte peut proposer une initiative, conduite seule ou en partenariat.

Source : Conseil Régional Île de France



**PÔLE PROMOTION DE L'ÉGALITÉ DES CHANCES
ET DES DIVERSITÉS**



Pourquoi la SNCF a souhaité s'associer ?

Première grande entreprise à participer à l'évènement, la SNCF s'investit fortement dans le domaine de la diversité et de la lutte contre toutes les formes de discriminations. Cet engagement, l'entreprise l'a formalisé en signant la charte de la diversité en novembre 2004.

En exposant sur le parvis de la Gare de Lyon une série de 22 photographies prises dans les gares et les trains d'Ile de France, la SNCF a choisi de montrer de façon humaine et artistique qu'elle croit au principe du « vivre mieux ensemble » et qu'elle est attachée au respect des droits, de la dignité et de la différence de chacun et chacune.

La SNCF se réjouit de la diversité des voyageurs qui transitent par les gares et se donne pour objectif d'être à l'image du public qu'elle transporte.

C'est naturellement que l'entreprise a souhaité s'associer au Conseil Régional d'Ile de France car ce sont 20 000 agents qui assurent la qualité du service sur le réseau Transilien et 4 millions de Franciliens qui prennent le train.



**PÔLE PROMOTION DE L'ÉGALITÉ DES CHANCES
ET DES DIVERSITÉS**



Hugues LAWSON : Photographe

Hugues Lawson-Body a beau être né à Lomé, au Togo, il y a une trentaine d'années, c'est bien à Paris qu'il a aiguisé son art. C'est une ville qui n'a plus de secrets pour lui. Il en a d'ailleurs exploré tous les recoins. Pas une station de métro, ou une gare pas un tronçon du périphérique, pas un playground de basket n'a échappé à son œil.

Il décroïsonne les groupes socioculturels de la ville et place l'homme de la rue au même niveau que le businessman. Cet intérêt des moeurs de la société française, il l'a élargi également aux sociétés américaines, jamaïcaines, chinoises et africaines.

Hugues collabore avec les magazines : Time, l'Équipe, GQ, Elle, WAD, Libération, Télérama, Technikart... et travaille actuellement sur un livre sur la jeunesse parisienne.
www.hugues-lawson.com



PÔLE PROMOTION DE L'ÉGALITÉ DES CHANCES
ET DES DIVERSITÉS



William DANIELS : Photographe

Né en 1977, William Daniels vit à Paris. Son travail porte notamment sur la communauté malgache, la rue aux Philippines, la crise au Darfour et l'après tsunami au Sri Lanka et en Indonésie.

Lauréat de la Bourse Défi Jeune à la sortie du Centre Iris, il remporte en 2004 le Prix de la photographie sociale et documentaire avec son reportage "Les petits fantômes de Manille" sur les enfants des rues. En 2007, la Bourse de la fondation Lagardère lui permet de réaliser le portrait de la jeune et très instable démocratie du Kirghizistan.

Son travail sur le paludisme, exposé en septembre 2008 sur le Pont des Arts à Paris, a notamment reçu le 1er prix au Picture Of the Year en 2008. Il collabore aujourd'hui avec Le Monde2, Newsweek. Parallèlement, il signe régulièrement des reportages corporate pour des entreprises telles que Essilor, RFF ou plus récemment SNCF.



PÔLE PROMOTION DE L'ÉGALITÉ DES CHANCES
ET DES DIVERSITÉS



Informations

- **L'exposition**

- **28/29 novembre** : installation sur le **parvis de la gare de Lyon** (Place Louis Armand)
- **30 novembre** : 13h30 inauguration au **Train Bleu** par Bernard EMSELLEM (Directeur Général Délégué Développement Durable et Communication) et une personnalité du Conseil Régional d'Ile de France
- **Durée** : du 30 novembre au 11 décembre avec possibilité de prolongation jusqu'à la fin du mois de décembre

- **Contacts**

- **SNCF** (Pôle promotion de l'égalité des chances et des diversités) : Sophie Lévy – 01 53 25 79 10 sophie.levy@sncf.fr ou Marjorie Fregni – 01 53 25 36 33 marjorie.fregni@sncf.fr
- **Conseil régional Ile de France** (2ème semaine de l'égalité) : Amina Essaïdi - 01 53 85 65 74 amina.essaïdi@iledefrance.fr

- **Partenaires de la semaine de l'égalité**

- La HALDE : Haute Autorité de Lutte Contre les Discriminations et pour l'Égalité
- L'ACSE : Agence Nationale pour la Cohésion Sociale et l'Égalité des chances



**PÔLE PROMOTION DE L'ÉGALITÉ DES CHANCES
ET DES DIVERSITÉS**



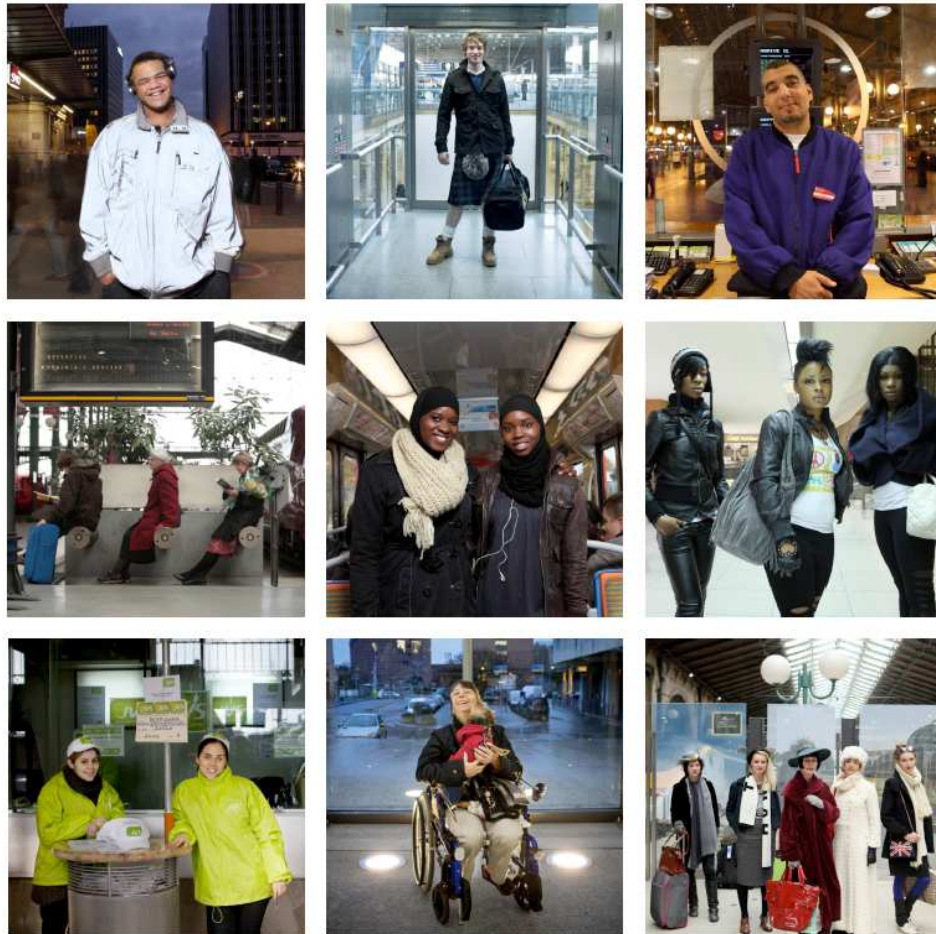

PÔLE PROMOTION DE L'ÉGALITÉ DES CHANCES
ET DES DIVERSITÉS

